แนวทางการใช้งานห้องพยาบาล

5 ขั้นตอน เข้ารับบริการ



1 รู้ตัวว่ามีอาการ (2 นาที)

- เจ็บป่วย (ปวดหัว เป็นไข้ คลื่นไส้)
- บาดเจ็บ (ล้ม มีแผล เลือดออก)

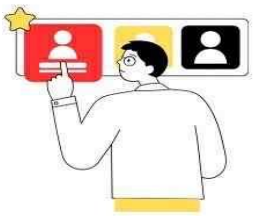

2 แจ้งครูประจำชั้น/ครูผู้สอน/ครูเวร (5 นาที)

- ขออนุญาตออกจากห้องเรียน



3 มาที่ห้องพยาบาล (2 นาที)

- แจ้งชื่อ-ชั้น ลงชื่อในสมุดบันทึกคนไข้



4 เจ้าหน้าที่ห้องพยาบาลซักประวัติ (10 นาที)

- สอบถามอาการโดยละเอียด
- วัดไข้/ชีพจร (ถ้าจำเป็น)

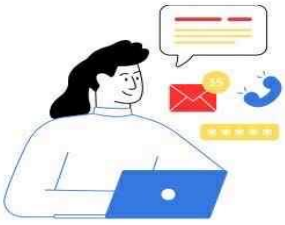

5 ประเมินอาการและให้การดูแล (20 นาที)

- ให้ยาพื้นฐานตามอาการ
- ทำแผล / ปฐมพยาบาลเบื้องต้น
- พักฟื้นในห้องพยาบาลตามอาการที่เห็นควรว่าต้องพัก

ครูผู้ดูแลประจำห้องพยาบาล

ครูสุรีกาญจน์ 0936166606

ครูคูชัยหมัะ 0630788506



กฎหมายที่เกี่ยวข้อง
กฎกระทรวงกำหนดลักษณะของสถานพยาบาลและลักษณะการให้บริการของสถานพยาบาล พ.ศ. 2558 และที่แก้ไขเพิ่มเติม